

11
OTTOBRE
ORE 20.30

INGRESSO LIBERO
FINO AD ESAURIMENTO POSTI

CONIMUSIC

PALACREBERG

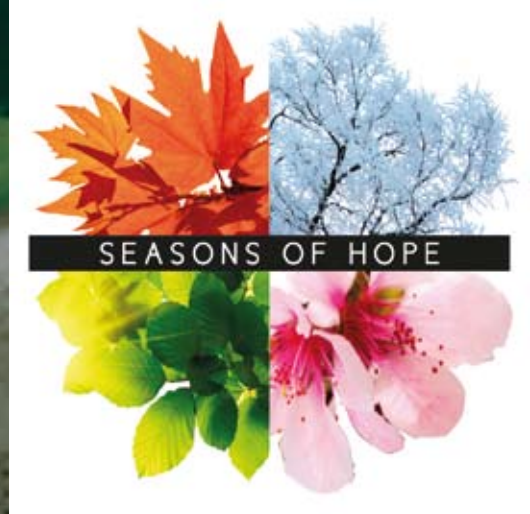

Serata a favore
dell'Associazione Amici dell'Oncologia
Val Seriana Val Cavallina Onlus

GRANDE CONCERTO PER I 100 ANNI DEL CONI

P.Lion - Elena Bertocchi - Emanuel Briccoli - Ephemera (Michele Mutti)
Anghelion Gospel Choir (M° Antonio Barcella)
Ilio Balduzzi e gli Epoca
Paolo Manzolini

**CON LA PRESENZA DEI PIÙ GRANDI
TESTIMONIAL DELLO SPORT BERGAMASCO**



Enrico Robotti
artista

Nel corso della serata l'artista fiorentino dell'intarsio
consegnerà al **CONI di Bergamo** un'opera
realizzata appositamente per il centenario.

PRESENTANO L'EVENTO

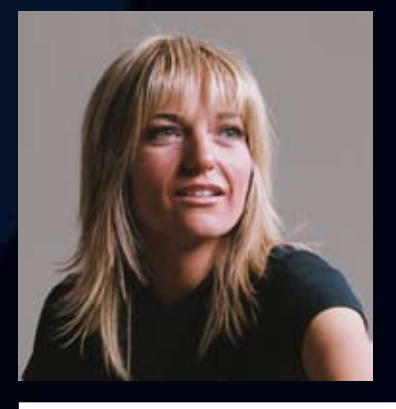

Alma Grandin
giornalista TG1-RAI



Marco Bucarelli
giornalista sportivo

CON IL SOSTEGNO DI:

DE MITRI
PROFILES INDUSTRY
PARASPIGOLI PER L'EDILIZIA

ALBANO S.ALESSANDRO - www.demitri.it - Tel. 035 582032

FONDAZIONE
CREDITO
BERGAMASCO

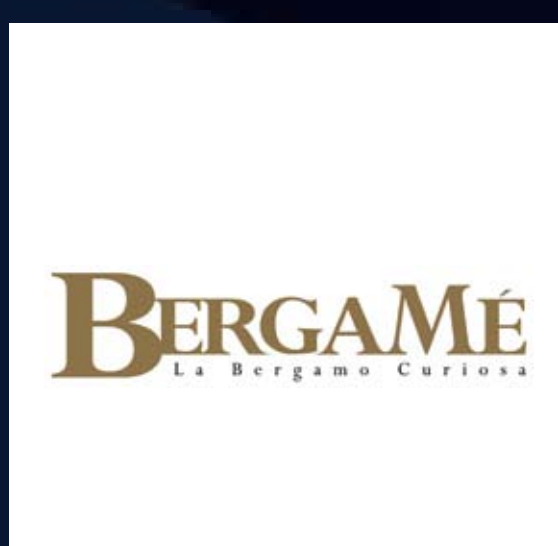

Per info:
bergamo@coni.it
tel. 035 23.94.77

